

**Uchwała Nr XLIII/281/10
Rady Gminy Cewice
z dnia 9 listopada 2010 r.**

w sprawie wyrażenia zgody na zamianę nieruchomości.

Na podstawie art.18 ust.2 pkt.9 lit.a ustawy z dnia 8 marca 1990 r. o samorządzie gminnym /Dz.U.z 2001 r. Nr 142, poz.1591 z późn. zm./, art. 13 ust. 1 ustawy z dnia 21 sierpnia 1997 r. o gospodarce nieruchomościami /Dz.U.z 2010 r. Nr 102 poz. 651 z późn. zm./

**Rada Gminy Cewice
uchwala, co następuje:**

§ 1

Wyraża się zgodę na nieodpłatne przekazanie na własność Skarbu Państwa wyodrębnionej nieruchomości lokalowej będącej własnością Gminy Cewice, stanowiącej lokal użytkowy nr 1 usytuowany w budynku nr 35 na Osiedlu 40-lecia PRL w Cewicach, na działce oznaczonej w ewidencji gruntów nr 72/17 o pow. 0,4713 ha, wpisanej w księdze wieczystej nr 19 788, w zamian za nieodpłatne nabycie prawa własności zabudowanej nieruchomości stanowiącej własność Skarbu Państwa, położonej w Cewicach, oznaczonej w ewidencji gruntów nr działki 187/1 o pow. 0,2045 ha, wpisanej w księdze wieczystej nr 23 198.

§ 2

Wykonanie uchwały powierza się Wójtowi Gminy Cewice.

§ 3

Uchwała wchodzi w życie z dniem podjęcia.

RADCA PRÁWNY
W. Niemcewicz
mgr Wojciech Niemcewicz

PRZEWODNICZĄCY RADY

Stanisław Patubicki

Województwo: pomorskie
 Powiat: lęborski
 Jednostka ewidencyjna: Cewice [220803_2]
 Obręb ewidencyjny: Cewice [Nr 0002]

.....
 (nazwa organu wydającego dokument)

INFORMACJA Z REJESTRU GRUNTÓW

sporządzono dnia: 29.10.2010 08:54:07

Nr jednostki rejestrowej: G.7 KW 23198

Osoby: 2

Udział Forma władania	Dane osoby fizycznej / instytucji
1/1 właściciel	SKARB PAŃSTWA PESEL: - NIP: -
1/1 zarządca trwały	KOMENDA WOJEWÓDZKA POLICJI 80-819 Gdańsk ul. Okopowa 15 PESEL: - NIP: -

Działki ewidencyjne: 1

Arkusze	Nr działki	Położenie	Powierzchnia [ha]	Użytek lub klasa		Nr KW lub inne dokumenty
				Rodzaj	Pow [ha]	
5	187/1	ul. Witosa 23	0.2045	RIVb RV Bi	0.0606 0.0136 0.1303	KW 23198
Identyfikator: 220803_2.0002.187/1						
Razem powierzchnia działek:			0.2045	ha		

DOKUMENT NINIEJSZY WYDANO
 WYŁĄCZNIE DO UŻYTKU SŁUŻBOWEGO

Oznaczenia klas i użytków

Bi - Inne tereny zabudowane
 RIVb - Grunty ome
 RV - Grunty ome

(pieczęć urzędowa)

(imię i nazwisko osoby reprezentującej organ)
 data i podpis

Numer działki: 187/1



Zamknij okno

Działki Klasoużytki Budynki

Numery DZ Opisy KLU Opisy BUD Skala: 1: 1000

Adresy



Imię i nazwisko	Adres	pow. [m ²]	nr. lok.	nr. lok.	nr. lok.	nr. lok.
Ładziński	237-wojska	18,85	107	115	116	117
Ładziński	253 - kolumna przylicz	4,07	115	116	117	118
Ładziński	270 - sala sportowa	2,54	115	116	117	119
		2,81				
		53,07				
		21,78				
		18,72				
		1,36				
		3,84				
		4,42				
		1,38				
		20,72				
		71,97				
		18,48				
		17,48				
		105,46				

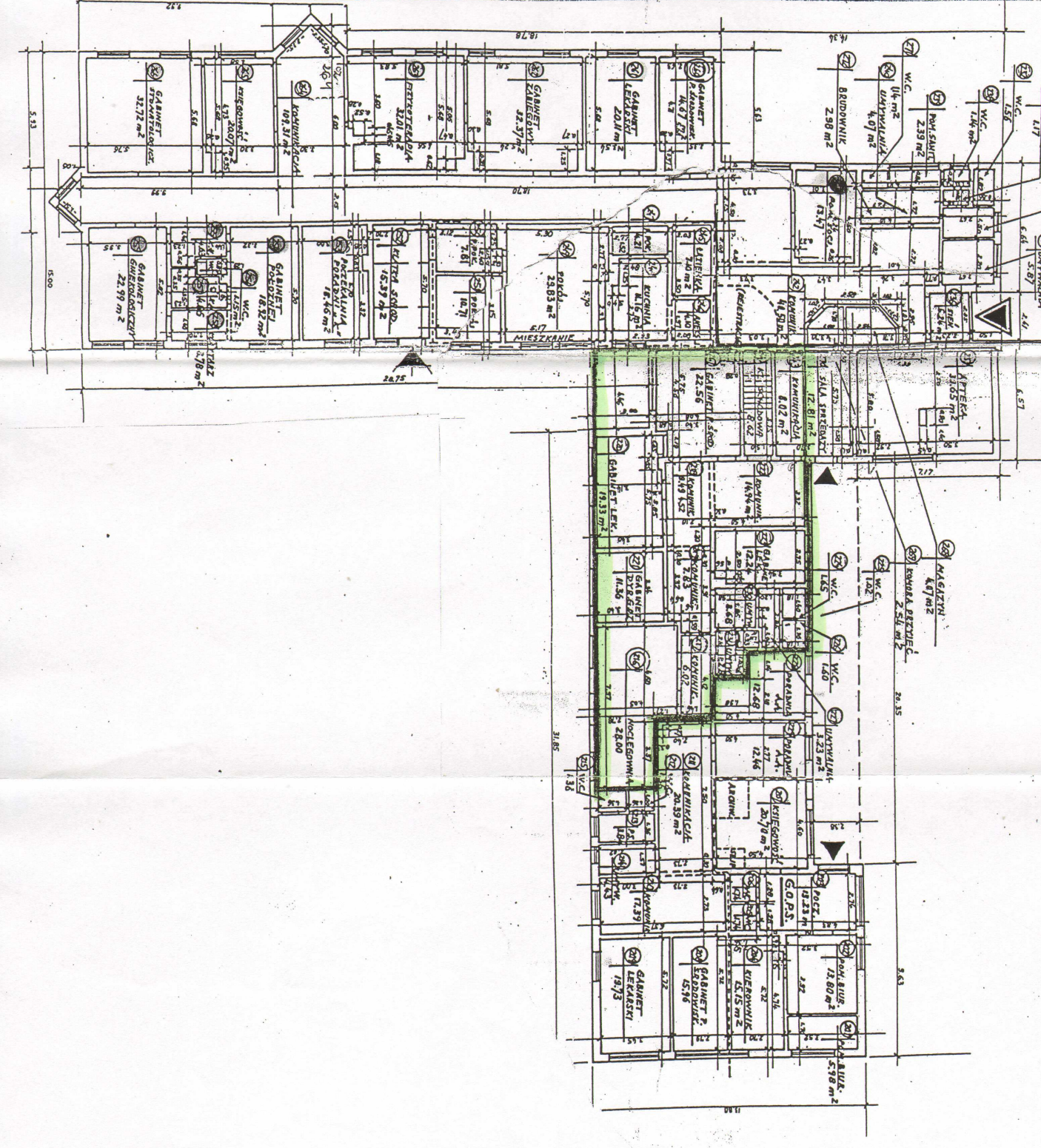

1:100