ZMIANA STUDIUM UWARUNKOWAŃ I KIERUNKÓW ZAGOSPODAROWANIA PRZESTRZENNEGO GMINY CEWICE
KIERUNKI
RYSUNEK NR 7
skala 1:10 000

LEGENDA

GRANICE PLANISTYCZNE
- Granica gminy

KIERUNKI ZMIAN W STRUKTURZE PRZESTRZENNEJ

STREFY POLITYKI PRZESTRZENNEJ:
- Strefa centralno-gospodarcza "A"
- Strefa rekreacji "B"
- Strefa rolna "C"
- Strefa leśno-rolna "D"
- Strefa leśno-turystyczna "F"
- Strefa leśna "G"
- Strefa specjalna "H"

OBSZARY FUNKCJONALNO PRZESTRZENNE
- M Obszary osadnicze
- P Obszary produkcyjno- usługowe
- E Obszary energetyki odnawialnej
- R Obszary rekreacyjne
- Obszary lasów i zadrzewień
- Obszary zieleni otwartej
- Obszary upraw rolnych
- Wody powierzchniowe
- Zabudowa istniejąca poza obszarami osadniczymi
- Lokalizacje nowych cmentarzy

ZASADY KSZTAŁTOWANIA PRZESTRZENI
- Obszary przestrzeni ośrodkotwórczej
- Obszary intensyfikacji zabudowy mieszkaniowej
- Obszary do rehabilitacji lub przekształceń funkcjonalno-przestrzennych
- Punkty widokowe i otwarcia
- Szkoły
- Powierzchnie ograniczające wysokość zabudowy
- Przeszkody lotnicze rozległe i puktowe
- Tereny zamknięte

KIERUNKI OCHRONY DZIEDZICTWA KULTUROWEGO
- Obiekty i obszary w rejestrze Wojewódzkiego Konserwatora Zabytków
- Obiekty w Wojewódzkiej Ewidencji Zabytków
- Granica strefy ochrony konserwatorskiej "B"
- Granica strefy ochrony krajobrazu kulturowego "K"
- Założenia parkowe w rejestrze Wojewódzkiego Konserwatora Zabytków
- Granice działów archeologicznych przyjęte do numeracji obiektów archeolog.
- Strefa W - pełnej ochrony archeologiczno-konserwatorskiej (rejestr WKZ)
- Strefa W I - pełnej ochrony archeologiczno-konserwatorskiej
- Strefa W II - częściowej ochrony archeologiczno-konserwatorskiej
- Strefa W III - ograniczonej ochrony archeologiczno-konserwatorskiej
- Tereny stanowisk archeologicznych nie objęte ochroną
- Tereny zabytkowych cmentarzy

KIERUNKI ROZWOJU SYSTEMU KOMUNIKACYJNEGO
- Drogi wojewódzkie
- Drogi powiatowe
- Drogi gminne
- Trasy rowerowe
- Linia kolejowa
- Wariantowy przebieg połączeń drogowych
- Turystyczna pętla rowerowa

KIERUNKI ROZWOJU SYSTEMU INFRASTRUKTURY
- Linie elektroenergetyczne SN
- Oczyszczalnie ścieków
- Ujęcia wody
- Małe elektrownie wodne
- Składowisko odpadów komunalnych
- Punkt selektywnej zbiórki odpadów
- Magistrala wodociągowa

KIERUNKI OCHRONY ŚRODOWISKA PRZYRODNICZEGO
- GZWP 114 Zbiornik międzymorenowy Maszewo
- Granica Obszaru Chronionego Krajobrazu „Fragment Pradoliny Łeby i wzgórza morenowe na południe od Lęborka"
- Granica obszaru Natura 2000 - PLH220071 Karwickie Źródliska
- Granica obszaru Natura 2000 - PLH220036 Dolina Łupawy
- Granica obszaru Natura 2000 - PLH220002 Białe Błoto
- Granica Rezerwatu Przyrody- Karwickie Źródliska
- Użytki ekologiczne
- Cieki
- Wododziały I rzędu
- Wododziały II rzędu
- Wododziały III rzędu
- Obszary bezodpływowe chłonne
- Obszary bezodpływowe ewapotranspiracyjne
- Złoża kruszywa naturlanego
- Tereny górnicze
- Obszary górnicze
- Pomnik przyrody lub grupa pomników
- Granica strefy ochronnej ujęcia wody Okalice
- Gleby chronione
- Zasięg płata ekologicznego
- Kierunki przebiegu korytarza ekologicznego
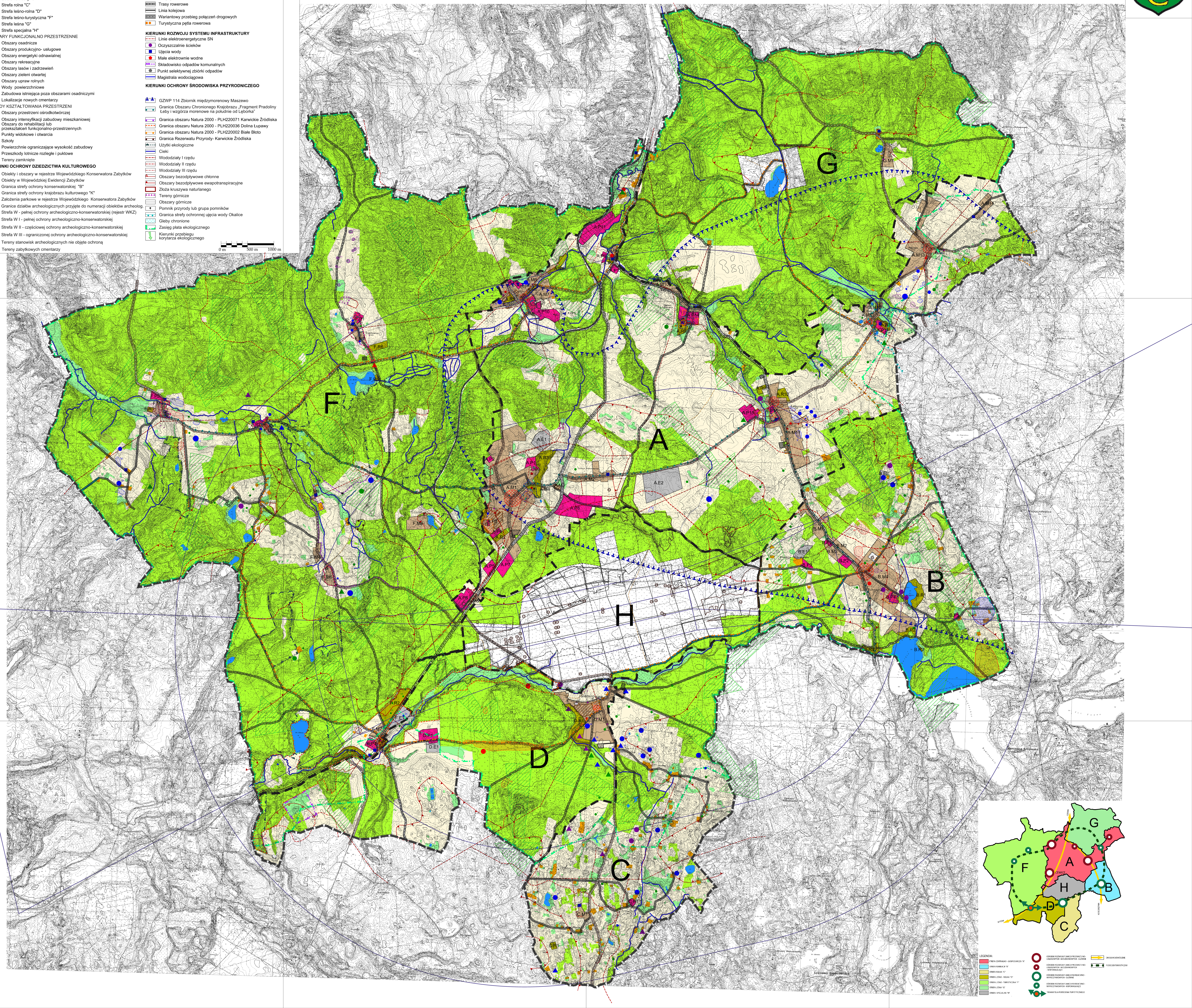
0 m 500 m 1000 m