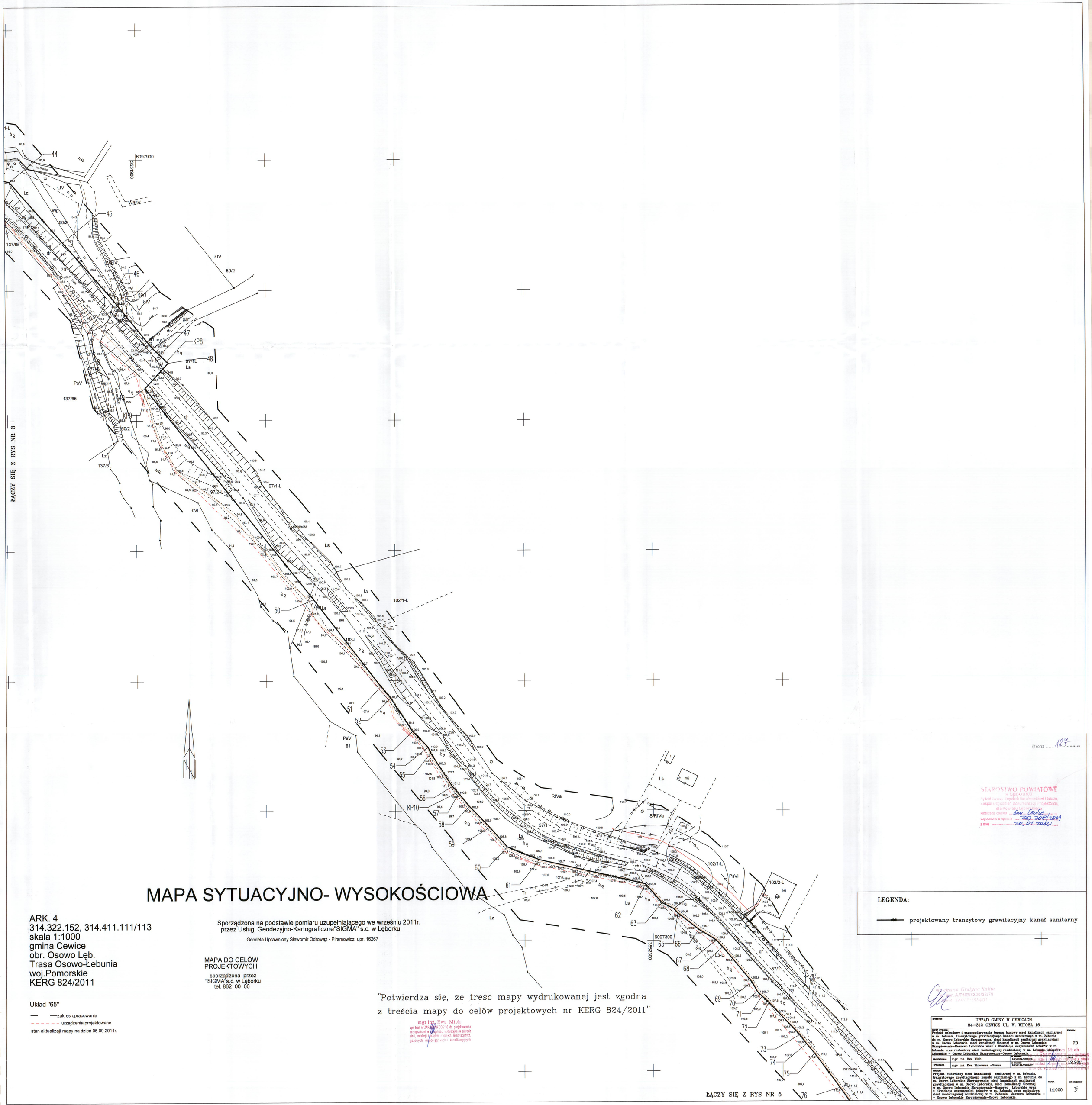

MAPA SYTUACYJNO- WYSOKOŚCIOWA

ARK. 4
314.322.152, 314.411.111/113
skala 1:1000
gmina Cewice
obr. Osowo Lęb.
Trasa Osowo-Łebunia
woj.Pomorskie
KERG 824/2011

Układ "65"

— — zakres opracowania
- - - - urządzenia projektowane
stan aktualizaji mapy na dzień 05.09.2011r.

Sporządzona na podstawie pomiaru uzupełniającego we wrześniu 2011r.
przez Usługi Geodezyjno-Kartograficzne"SIGMA" s.c. w Lęborku

Geodeta Uprawniony Sławomir Odrowąż - Piramowicz upr. 16267

MAPA DO CELÓW PROJEKTOWYCH

sporządzona przez
"SIGMA"s.c. w Lęborku
tel. 862 00 66

"Potwierdza się, że treść mapy wydrukowanej jest zgodna z treścia mapy do celów projektowych nr KERG 824/2011"

mgr inż. Ewa Mich
upr. bud. nr ZAP/0104/POOS/10 do projektowania bez ograniczeń w specjalności instalacyjnej w zakresie sieci, instalacji i urządzeń cieplnych, wentylacyjnych, gazowych, wodociągowych i kanalizacyjnych

Strona 127

STAROSTWO POWIATOWE w LĘBORKU
Wydział Geodezji, Gospodarki Nieruchomościami i Katastru
Zespół Uzgodnień Dokumentacji Projektowej
dla Powiatu Lęborskiego
lokalizacja obiektu: gm. Cewice
uzgodniono w opinii nr: ZD 208/2011
z dnia: 20.01.2012

LEGENDA:

projektowany tranzytowy grawitacyjny kanał sanitarny

mgr elektryk Grażyna Kalita
nr upr. A/PNB/8300/23/79
ZAP/0104/POOS/01

INWESTOR	URZĄD GMINY W CEWICACH 84-312 CEWICE UL. W. WITOSA 16		
TREŚĆ RYSUNKU	Projekt zabudowy i zagospodarowania terenu budowy sieci kanalizacji sanitarnej w m. Łebunia, tranzytowego grawitacyjnego kanału sanitarnego z m. Łebunia do m. Osowo Leborskie Skrzyżowanie, sieci kanalizacji sanitarnej grawitacyjnej w m. Osowo Leborskie, sieci kanalizacji tłocznej w m. Osowo Leborskie Skrzyżowanie-Maszewo Leborskie wraz z likwidacją oczyszczalni ścieków w m. Łebunia oraz rozbudowy sieci wodociągowej rozdzielczej w m. Łebunia, Maszewo Leborskie - Osowo Leborskie Skrzyżowanie-Osowo Leborskie.		STADIUM PB
PROJEKTOWAŁ	mgr inż. Ewa Mich	NR UPRAWNIEŃ ZAP/0104/POOS/10	DATA 12.2011
SPRAWDZIŁ	mgr inż. Ewa Zinowska -Suska	NR UPRAWNIEŃ ZAP/0106/POOS/07	
PROJEKT	Projekt budowlany sieci kanalizacji sanitarnej w m. Łebunia, tranzytowego grawitacyjnego kanału sanitarnego z m. Łebunia do m. Osowo Leborskie Skrzyżowanie, sieci kanalizacji sanitarnej grawitacyjnej w m. Osowo Leborskie, sieci kanalizacji tłocznej w m. Osowo Leborskie Skrzyżowanie-Maszewo Leborskie wraz z likwidacją oczyszczalni ścieków w m. Łebunia oraz rozbudowa sieci wodociągowej rozdzielczej w m. Łebunia, Maszewo Leborskie - Osowo Leborskie Skrzyżowanie-Osowo Leborskie.	SKALA 1:1000	NR RYSUNKU 5