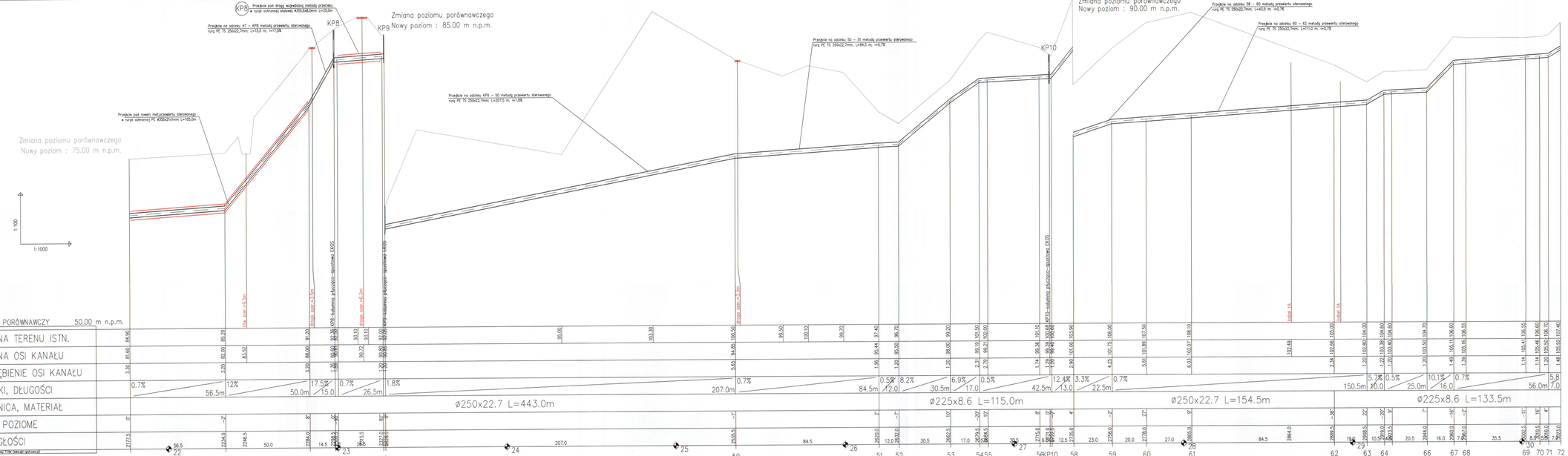

Uwaga:
Kolizje z istniejącym uzbrojeniem podziemnym naniesiono na podstawie map sytuacyjno-wys. w skali 1:1000.
Nie wyklucza się istnienia na terenie projektowanego przewodu innych urządzeń podziemnych, które nie zostały odnalezione w czasie inwentaryzacji geodezyjnej.
Dokładne rzędne włączeń oraz istniejącego uzbrojenia ustalić po odkopaniu i ewentualnie przeprowadzić korektę pod nadzorem projektanta.

INWESTOR	URZĄD GMINY W CEWICACH 84-312 CEWICE UL. W. WITOSA 16		
TREŚĆ RYSUNKU	PROFIL PODŁUŻNY TRANZYTOWEGO GRAWITACYJNEGO KANAŁU SANITARNEGO Z M. ŁEBUNIA DO M. OSOWO LEBORSKIE SKRZYŻOWANIE ODCINEK: 45 - 72		STADIUM PB
PROJEKTOWAŁ	mgr inż. Ewa Mich	W SPRAWIE DAP/2004/P005/12	DATA 12.2011
SPRAWDZIŁ	mgr inż. Ewa Zinowska -Suska	DAP/2004/P005/12	
PROJEKT	Projekt budowlany sieci kanalizacji sanitarnej w m. Łebunia, tranzytowego grawitacyjnego kanału sanitarnego z m. Łebunia do m. Osowo Leborskie Skrzyżowanie, sieci kanalizacji sanitarnej grawitacyjnej w m. Osowo Leborskie, sieci kanalizacji tłocznej w m. Osowo Leborskie Skrzyżowanie-Maszewo Leborskie wraz z likwidacją oczyszczalni ścieków w m. Łebunia oraz rozbudowa sieci wodociągowej rozdzielczej w m. Łebunia, Maszewo Leborskie - Osowo Leborskie Skrzyżowanie-Osowo Leborskie.	SKALA 1:100/1000	NR RYSUNKU 12