POPOWO DZ. 86

Wydruk w skali 1:500

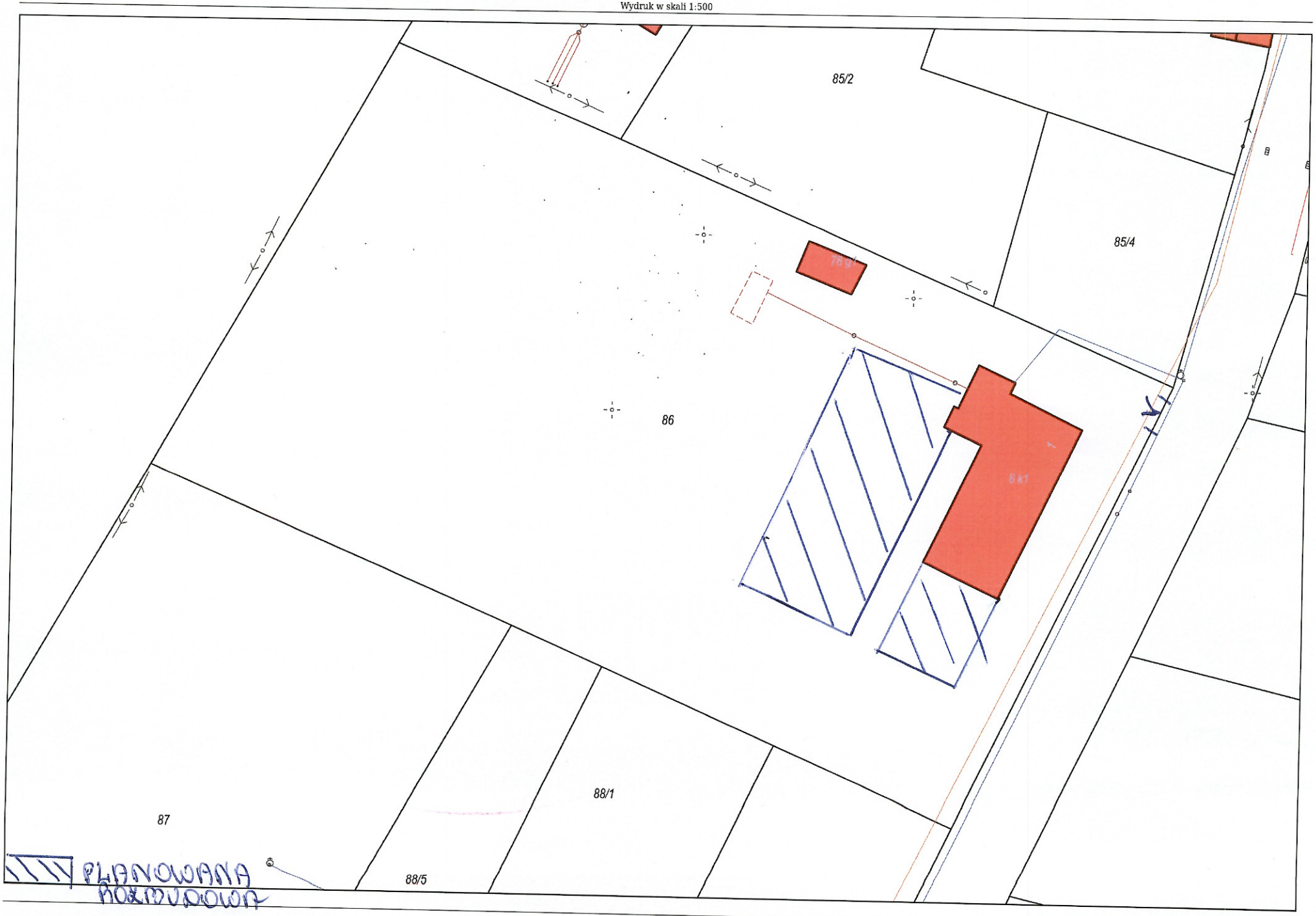

WebEWID

I PIĘTRO

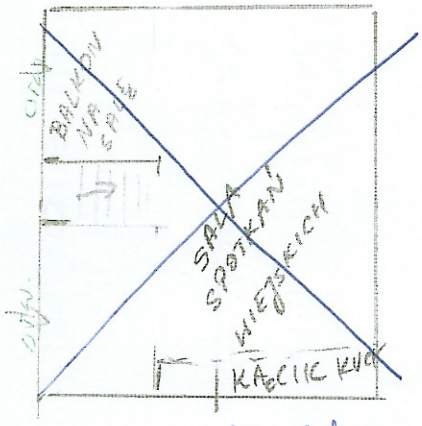

Bez I piętra

PARTER

1cm ≈ 2m

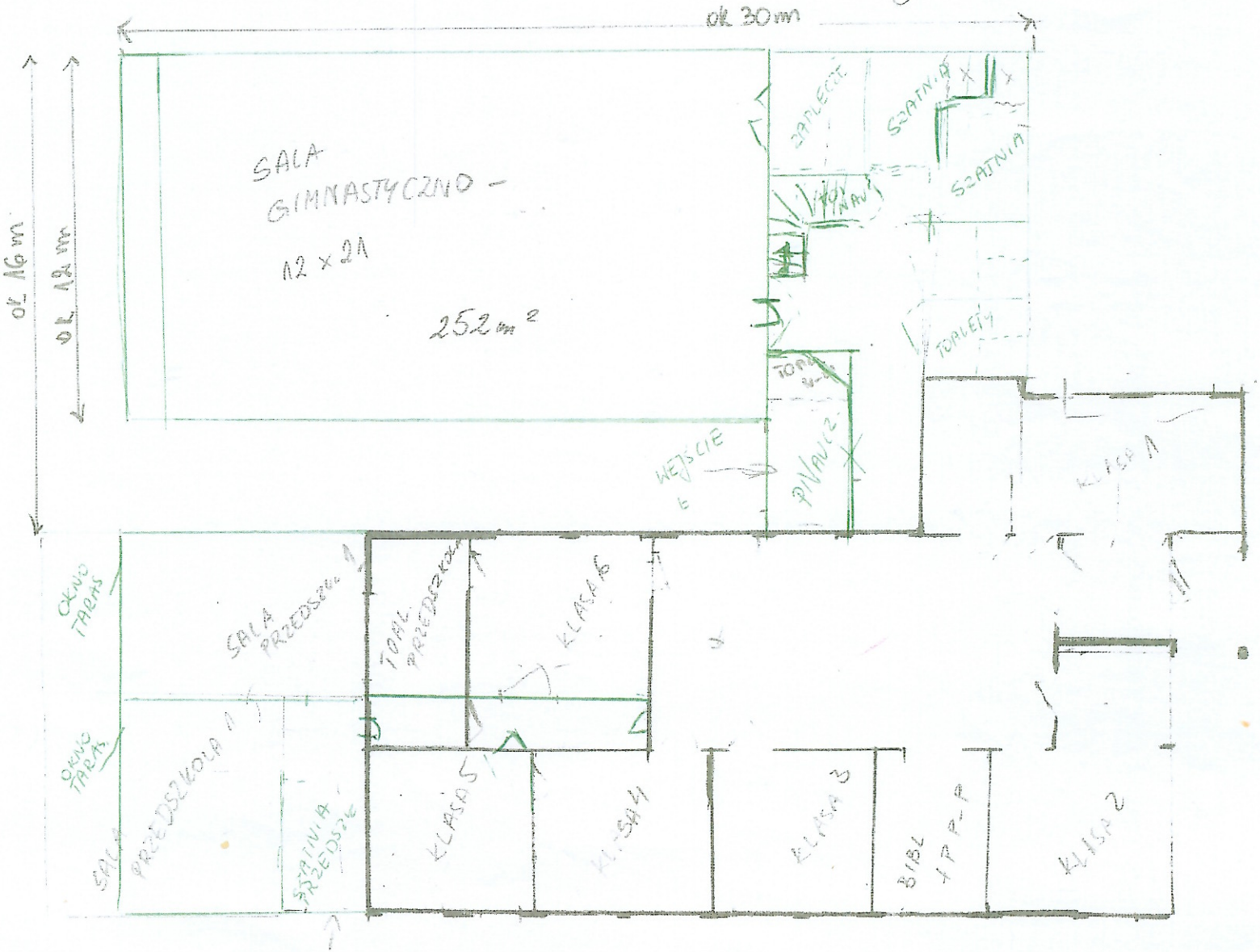

Modernizacja SIO: Jak wykazać sale gimnastyczne, hale sportowe, baseny?

W modernizowanym SIO przewidziano możliwość wykazywania następujących funkcji ***pomieszczeń do prowadzenia zajęć wychowania fizycznego***:

- **sala gimnastyczna** o wymiarach mniejszych niż 36m x 18m do 24m x 12m lub o powierzchni mniejszej niż 648 m2 i równej lub większej niż 288 m2.
- **sala gimnastyczna** o wymiarach mniejszych niż 24m x 12m do 18 m x 9 m lub o powierzchni mniejszej niż 288 m2 i równej lub większej niż 162 m2.
- **basen olimpijski** o wymiarach 50 m x 25 m lub o powierzchni równej albo większej niż 1250 m2
- **basen pływacki** typu sportowego o wymiarach 25 m x 16 m lub o powierzchni równej albo większej niż 400 m2 i mniejszej niż 1250 m2.
- **sala o powierzchni mniejszej** niż 162 m2.
- **hala sportowa** o wymiarach 44 m x 22 m i większych
- **hala sportowa** o wymiarach mniejszych niż 44 m x 22 m do 36 m x 18 m albo o powierzchni mniejszej niż 968 m2 i równej lub większej niż 648 m2

Jednak **warunkiem możliwości** wybrania jednej z wymienionych wyżej funkcji jest **konieczność wskazania odpowiedniej powierzchni** danego ***pomieszczenia do prowadzenia zajęć wychowania fizycznego.***

Poniżej przedstawiam minimalną oraz maksymalną powierzchnię **po-**