

MH Geodezja

84-260 Wejherowo, ul. Sobieskiego 227 lok.38
NIP 8411555241, REG. 221198896
tel. 880 482 616, 694 748 368
e-mail: mhgeodezja@onet.pl

GEODEZYJNA INWENTARYZACJA POWYKONAWCZA
obudowy studni głębinowej, betonowej opaski studni
wraz z przyłączem energetycznym i przyłączem wody surowej

SKALA 1:500

województwo: pomorskie
powiat: lęborski
gmina: Cewice
obręb: Pleski
działka: 96

ID: 6640.1014.2019

Pomiar wykonano 11.07.2019 r.

Usytuowanie obudowy studni głębinowej, opaski betonowej studni,
przyłącza energetycznego i przyłącza wody surowej
zgodnie z projektem zagospodarowania działki - nr decyzji 405/2018 z 19.09.2018

wykonawca:

GEODEZJA
inż. Marcin Hilla
upr. GGGK nr 22199

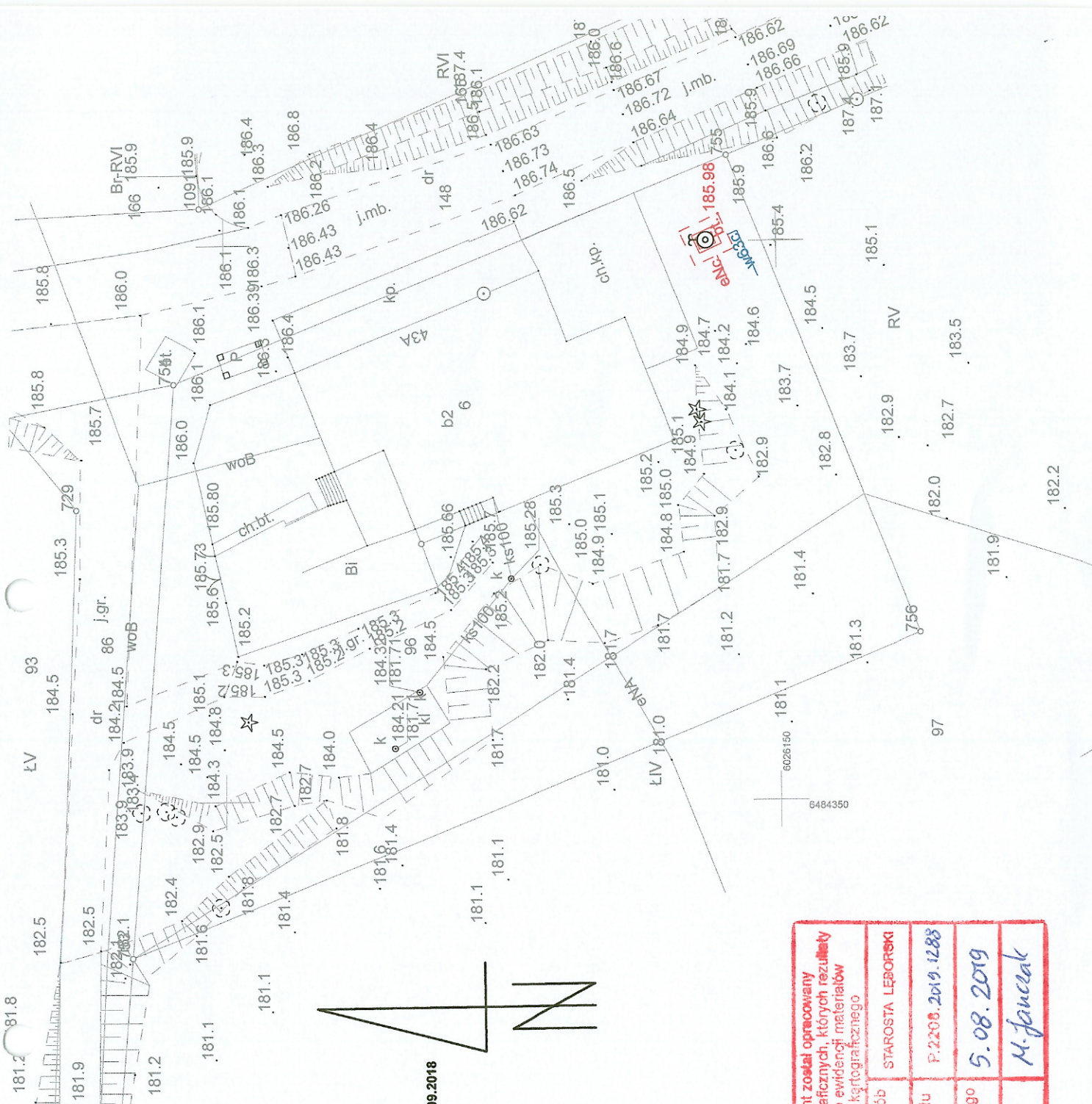
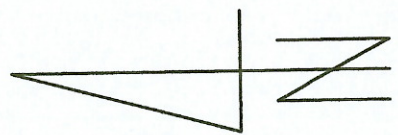

POŚWIADCZA SIĘ, ŻE NINIEJSZY DOKUMENT ZOSTAŁ OPRACOWANY W WYNIKU PRAC GEODEZYJNYCH I KARTOGRAFICZNYCH, KTÓRYCH WYNIKAMI ZAWIERA OPERAT TECHNICZNY WPISANY DO EWIDENCJI MATERIAŁÓW PAŃSTWOWEGO ZASOBU GEODEZYJNEGO I KARTOGRAFICZNEGO	STAROSTA LĘBORSKI
Organ prowadzący państwowy zasób geodezyjny i kartograficzny	P. 2.2018.2019.1288
Identyfikator ewidencyjny materiału zasobu - operatu technicznego	5.08.2019
Data wpisania operatu technicznego do ewidencji materiałów zasobu	M. Janczak
Imię, nazwisko i podpis osoby reprezentującej organ	